



CUADRA 134

CUADRA134



Integrándose al carácter coloquial y moderno de su entorno, CUADRA134 se ubicará en el corazón de la Roma. Un proyecto ecléctico que ofrecerá a sus habitantes la posibilidad de experimentar un estilo de vida urbano, sofisticado y exclusivo en un mismo lugar.

CUADRA134, proyecto del reconocido arquitecto Javier Sánchez, reúne lo selecto de nuestro mundo moderno y lo contrasta con la belleza tradicional del siglo XX. Departamentos, suites, comercio y áreas comunes se combinan creando una auténtica comunidad que sin duda se convertirá en un detonante de la zona, así como en el punto de reunión preferido por visitantes y residentes de la ciudad de México.

DETONANTE URBANO

PARTEAGUAS EN LA CIUDAD

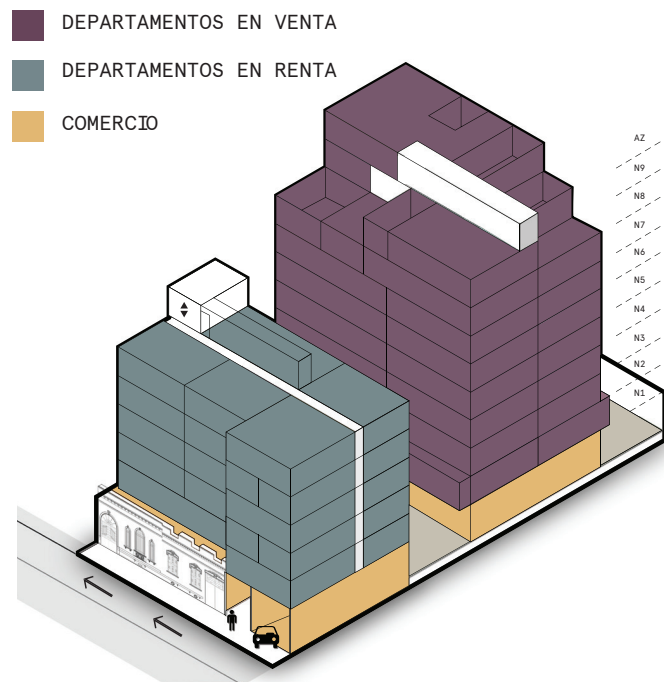

ESPACIOS COMERCIALES

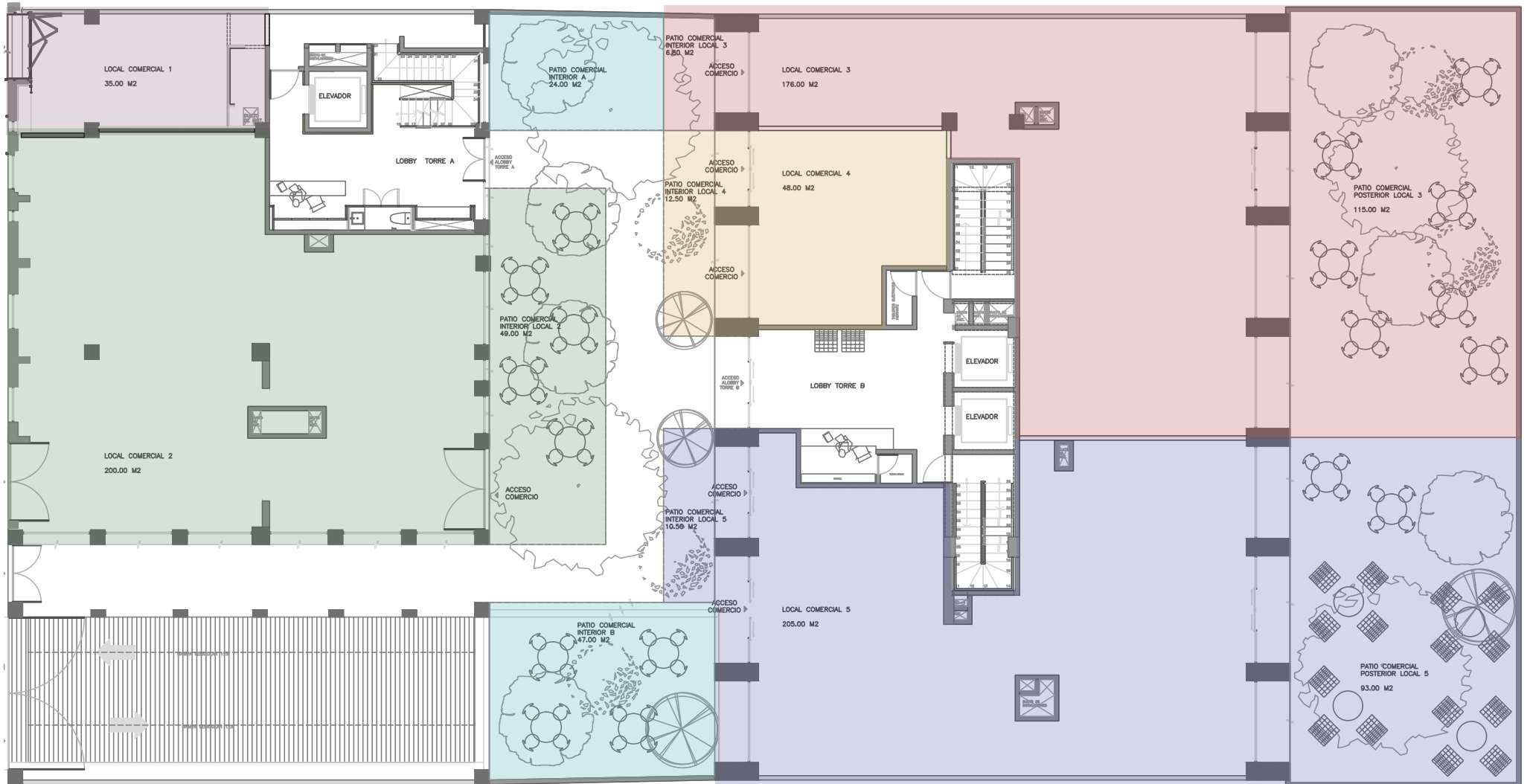

TOTALES: 308.50M2

LOCAL: 205.00M2

PATIO: 103.50M2

ESPACIO 5

ROOF GARDENS

con vistas panorámicas al valle de la ciudad

PLAZA COMERCIAL

con patios comunes

COMERCIOS

cuidadosamente seleccionados

ACABADOS DE LUJO

CAJONES DE ESTACIONAMIENTO

independientes por departamento

ESTACIONAMIENTO PÚBLICO

(separado del privado)

VALET PARKING

público y para visitas

VIGILANCIA

24/7

BICICLETAS & MASCOTAS

bienvenidas

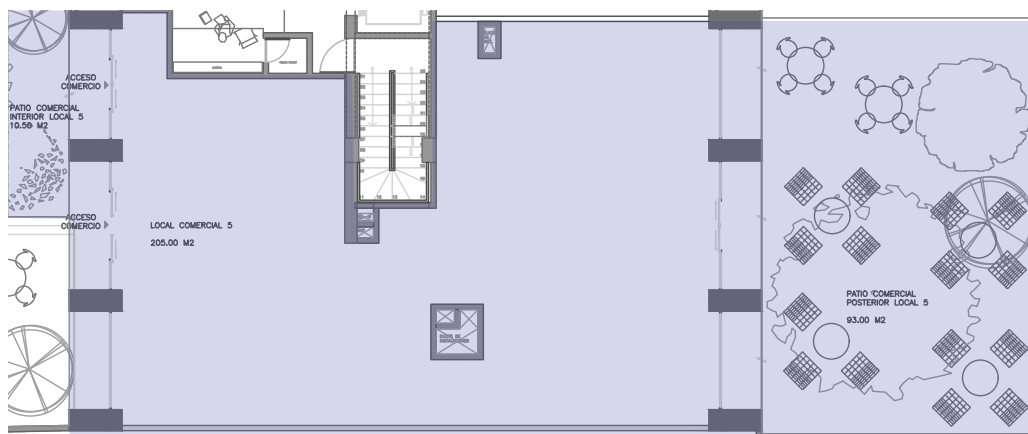

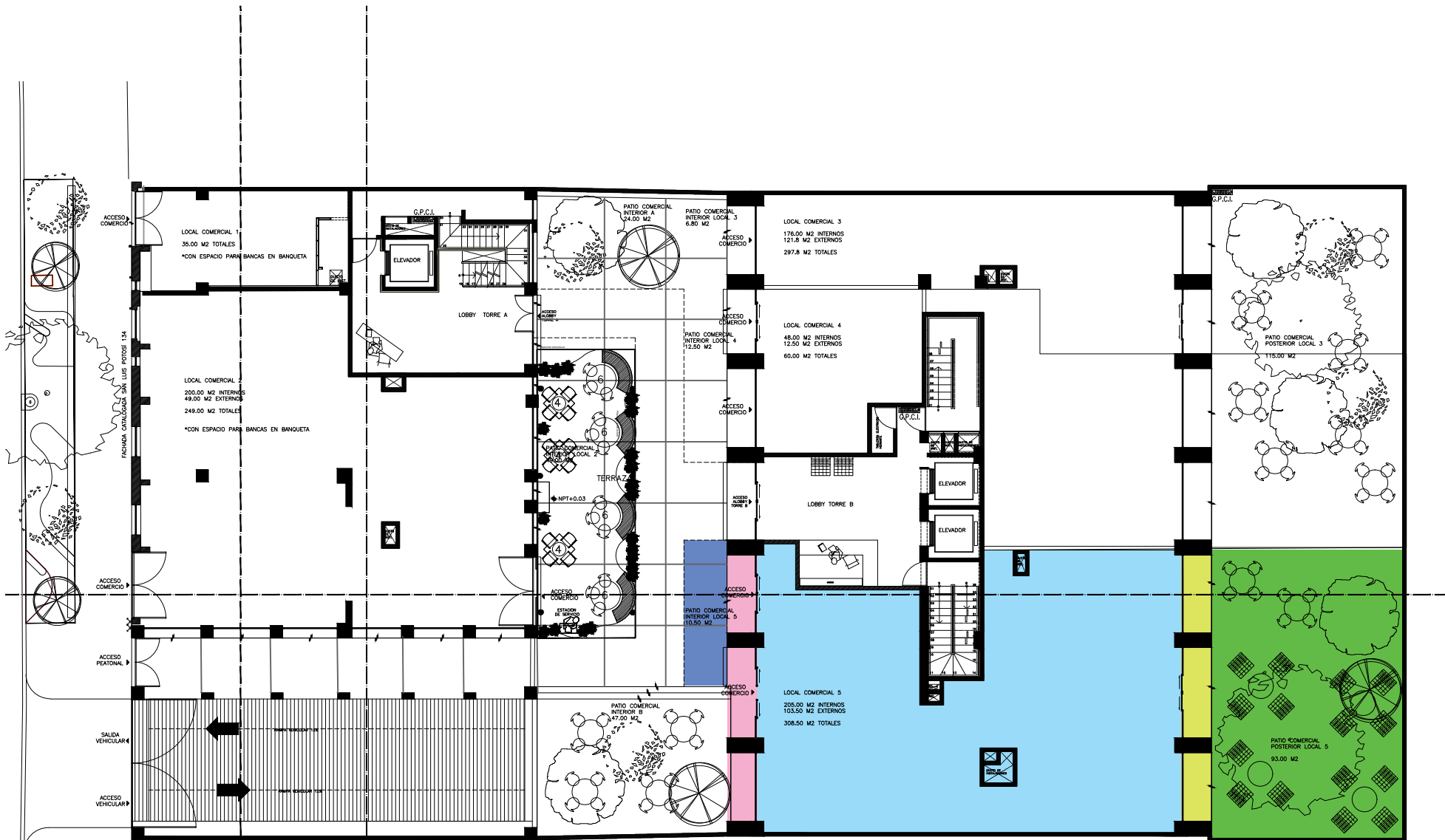

- PATIO CENTRAL 10.5 M2
- VESTIBULO PATIO CENTRAL 13.1 M2
- INTERIOR 177.5 M2
- VESTIBULO PATIO POSTERIOR 13.1 M2
- PATIO POSTERIOR 92.6 M2



TOTAL 306.80 m2



LOCALIZACIÓN DEL PROYECTO

San Luis Potosí 134

- A** Casa Lamm
- B** Balmori
- C** Café Ocho
- D** Mercado Roma
- E** Eno Café
- F** Sports World
- H** Non Solo
- L** Cafebrería El Péndulo
- M** Mama Rumba
- R** Rosetta
- U** Sambuca Roma
- X** Vigneron

-  ESTACIÓN ECOBICI
-  ESTACIÓN METROBUS





www.retailexpansion.com

Swany Velázquez
swany@retailexpansion.com
+1 (201) 962 6892

Adriana Karam
adriana@retailexpansion.com
+52 55 5415 4916